Квартира №44 в ЖК «Новый Сосновый»

Забронировано

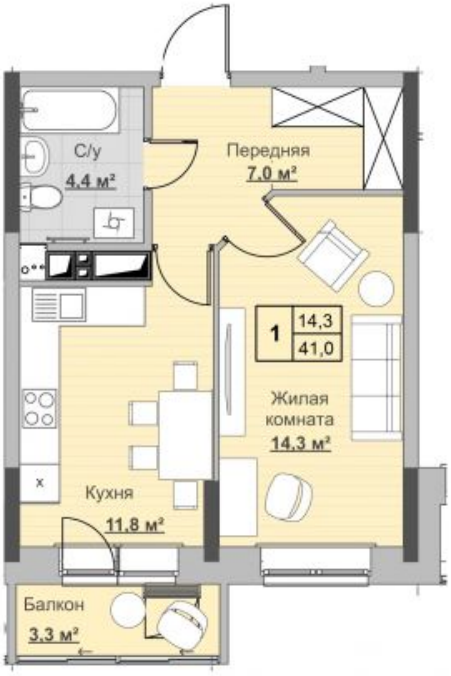

- Срок сдачи: 2 кв. 2024 г.
- Тип дома: монолит
- Этаж: 8/18
- Отделка: предчистовая

- Общая: 41 м^2
- Жилая: 14,3 м^2
- Кухня: 12 м^2
- Лоджия: 3,3 м^2

- Санузел: Совмещённый
- Высота потолков: 2,54 м

- Парковка: Есть
- Детская площадка: Есть
- Лифт пассажирский: Есть
- Лифт грузовой: Есть